

Irritrol®

SYSTEMS

ROTOR DE LA SERIE
PLATINUM SPORT

Manual de instrucciones



Ajuste del arco de riego

Alinee la flecha del tapón con el lado izquierdo del área de riego. Ése es el lado no ajustable del arco de riego.

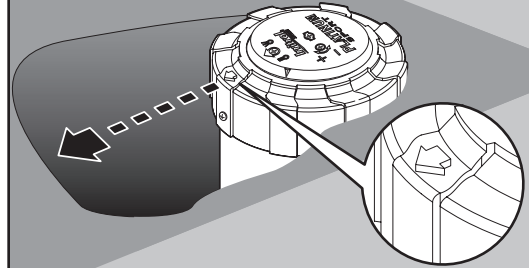

Se puede ajustar el área de riego entre 30° y 360°. Si se ajusta a 360°, la boquilla no cambia de sentido.

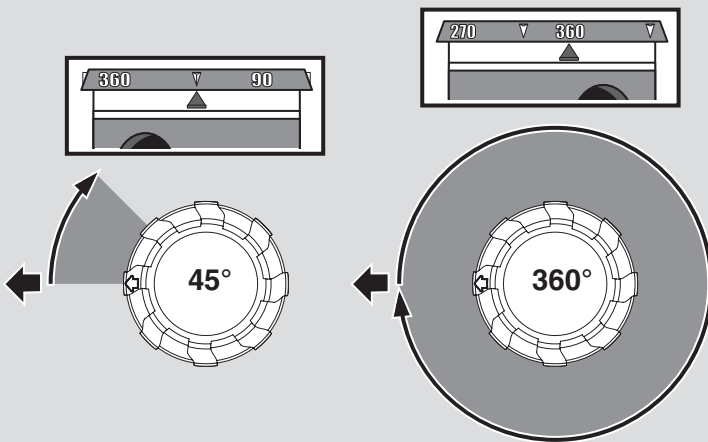

Use la herramienta aspersora o un destornillador para ajustar la parada derecha del arco regador. Gire en el sentido de las agujas del reloj para aumentar o en sentido opuesto para reducir.

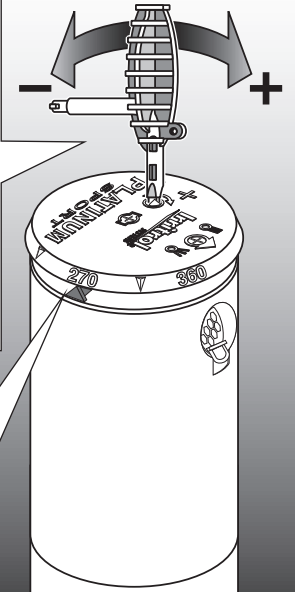

Mientras ajusta, vea el puntero del arco moverse, indicando el ángulo preciso del arco.

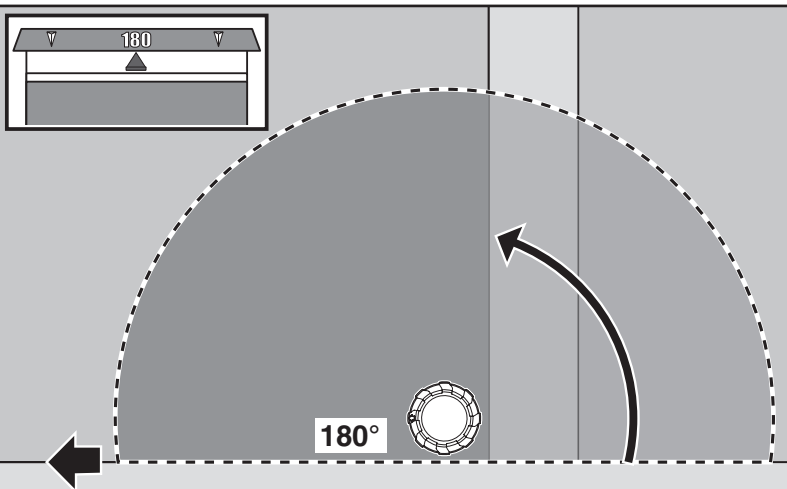

La parada izquierda indica el punto fijo o 0° del arco. El ángulo del arco determinará la parada derecha del arco regador.

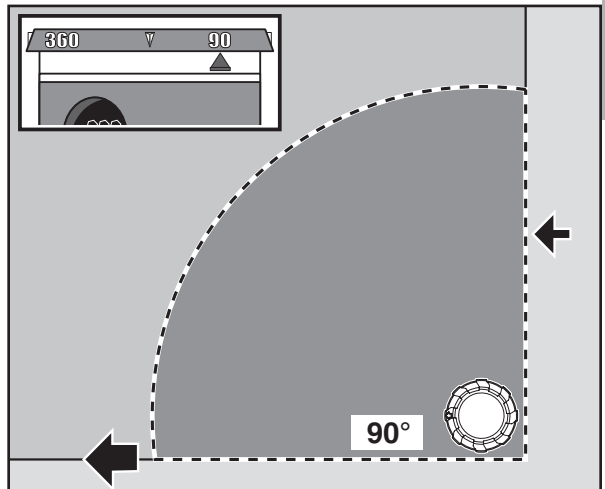

Alinee la flecha de detención a la derecha con el lado derecho del arco de riego.

English

Español

Français

Deutsch

Italiano

português

Cambio de la boquilla

El aspersor Platinum incorpora ocho tamaños de boquillas diferentes de 7 a 27 GPM (de 31.8 a 122.7 l/min). Para cambiar la boquilla, introduzca el extremo plano de la herramienta para aspersores o un destornillador en el tapón para girar el tornillo de la boquilla hasta que la boquilla quede liberada. Tire de la boquilla por la parte inferior e instale una nueva. Vuelva a colocar el tornillo de la boquilla en la posición anterior.

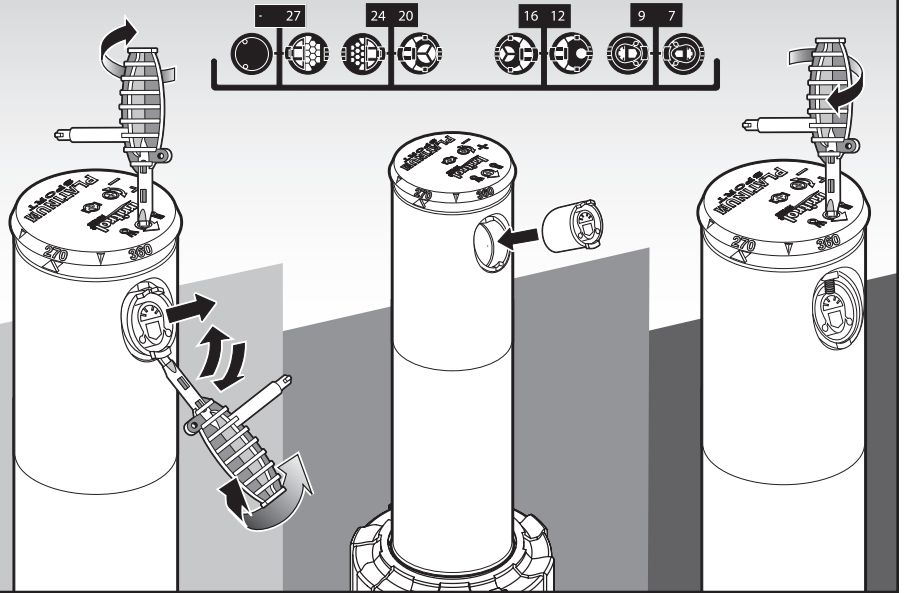

Ajuste de la aspersión

Para aumentar y reducir el radio de aspersión, gire el tornillo de la boquilla.

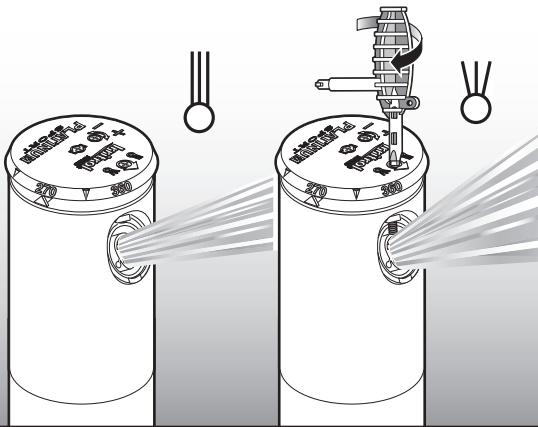

Limpieza del filtro

Retire y aclare el filtro según sea necesario.

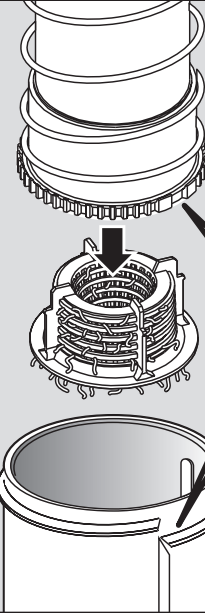
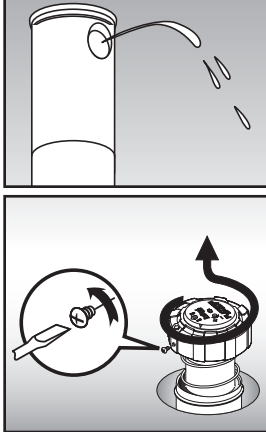

Para conservar la detención izquierda, cuando vuelva a montar el aspersor, alinee el elevador con la carcasa.



Válvula de retención

Para eliminar la función de la válvula de retención, coloque el disco de la válvula de retención en la posición B.

